SON ZIPIR

ÇİZGİ ÖYKÜ EKİ

● 2 OCAK 1998

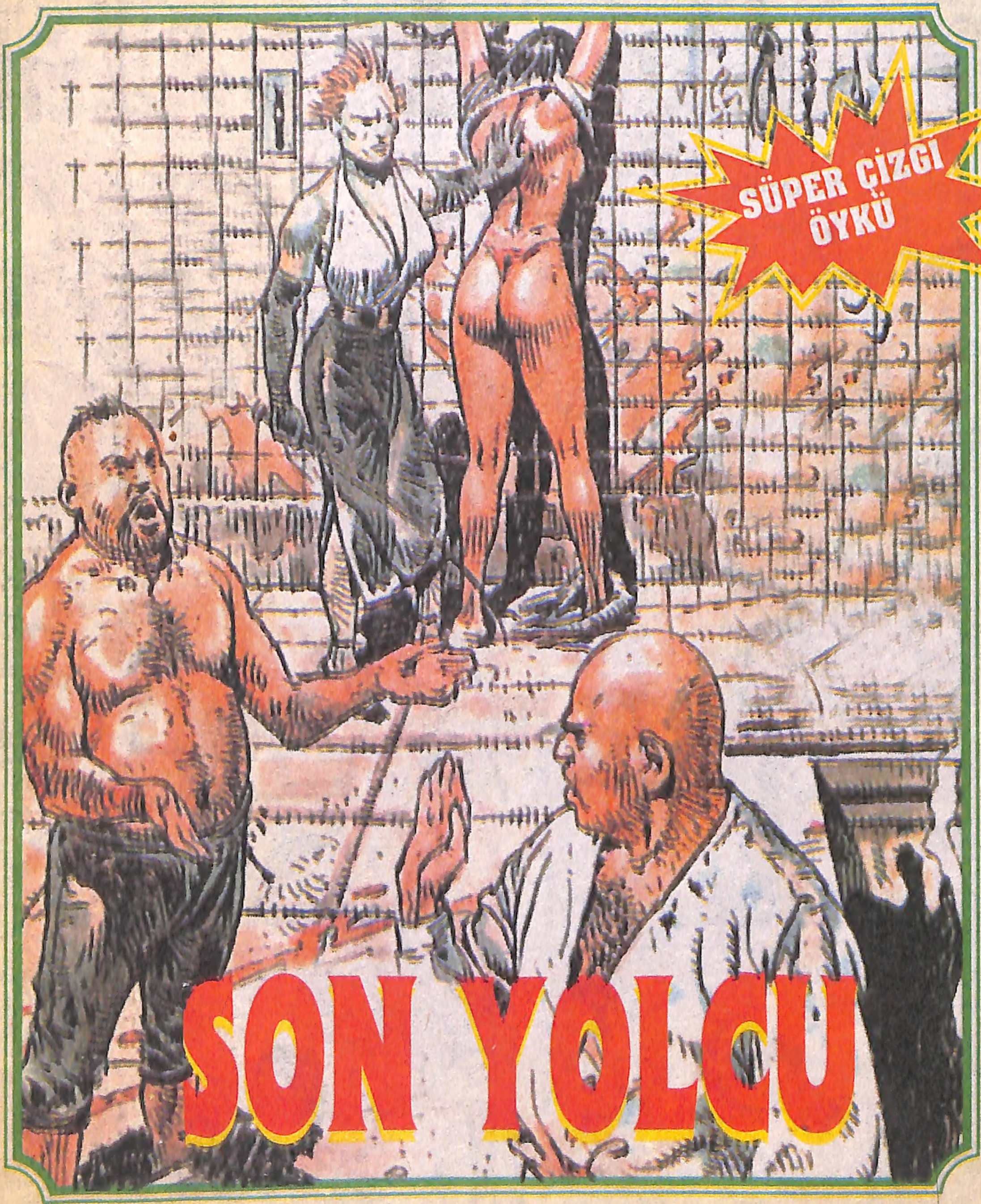

12 SON ZIPIR'ın ilavesidir para ile satılmaz

Geçmiş Zaman

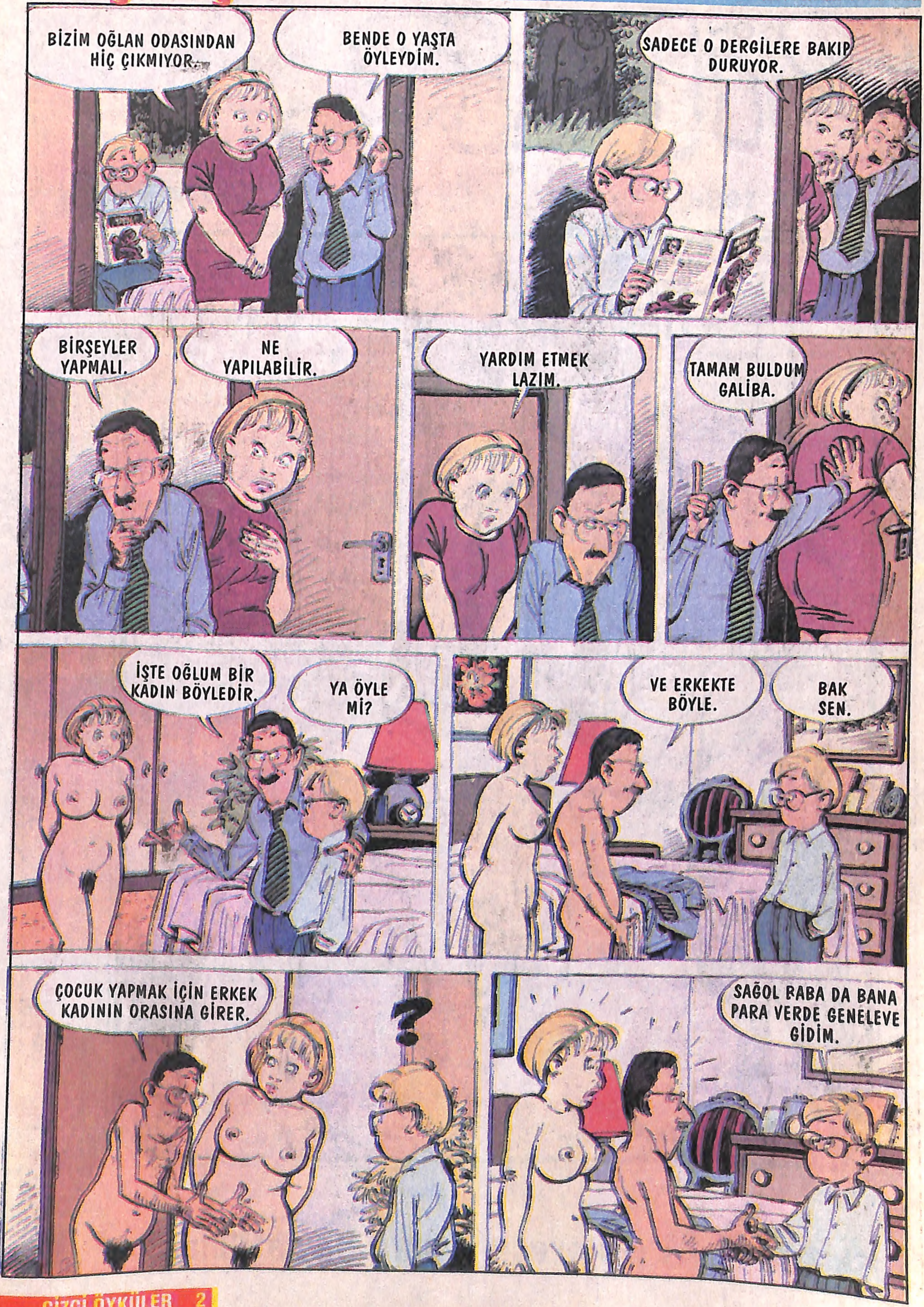

AHH, AHH,
AAAH, AH
ÖZET: Druuna maceradan macerayaat süren bir zillidir. Zilli lafın gelişi, yoksa iyi kızdır kendileri.
GAVUR ÖLÜSÜ YANİ.
BİZİMKİDE MESLEK DEĞİL AMA NAAPARSIN.
SALLAYALIM ŞUNU.
ÇABUK ŞU PİSLİĞİ BURDAN UZAKLAŞTIR.
ŞİMDİ PİS DİİL Mİ.
BOK.
İŞİNİZİ GÖRÜRKEN İYİ ŞİMDİ PİS DİİL Mİ.
ŞU ÇUKURA ATALIM.
HAYDİ YALLAH.
LAN OĞLUM DIŞARDA 10 MİLYON İŞSİZ VAR NE DİYON.
SOKARIM BU İŞE, BIRAKICAM YANİ.
AL BAKİM. PARDON EFENDİM.
521 NUMARA HAZIR MI?

NE VAR DEDİM Kİ
NE ZAMANDIR BÖYLE
HAYIR EFENDİM DAHA YENİ BAŞLAMIŞTIM.
DİKKAT ET BU KARI TEHLİKELİDİR ONU İYİ HAZIRLAMALISIN.
BU YAŞTA NERELERE TIRMANIYOZ.
HEY NOOLUYOR KİM O NASIL OLUR?
KAPIYI AÇIK BIRAKMIŞIZ.
AAAHHH
HOP-LAA YAŞIMIZ GEÇTİ AKROBASİ YAPAMIYORUZ.
TUMP
YARDIM EDİN CANAVAR.
CANAVAR MI?
CANAVARI NE YARATIĞI NERDE?

O ADAM SENİN İÇİN GELDİ DRUUNA SAKİN OL.
HEY YARDIM ET SERBEST BIRAK BENİ NOOLUR.
?
UZAK DUR ONDAN YARATIK.
YARATIK MI?
ÇIRILÇIPLAK NAAPIYORSUN.
YARDIM ET ÇABUK.
HEY DİKKAT ET.
TAMAM.
ÖZÜR DİLERİM. SAKİN OL ACELE ETME KURTARIYORUM.
NE BEKLİYOR-SUNUZ.
CANINIZI YAKARIM.
HEY DUR BİR YERE GİDEMEZSİN.
AL ŞUNU DEVAM ET.
DAHA HER ŞEYE YENİ BAŞLAMIŞTIK NEREYE?

ÇEKİL DEMİŞTİM.
KOLUM KOLUM.
İYİ EĞLENDİK HA NE DERSİN.
YANIP KAVRULACAKSINIZ.
KOLUM, GÜZEL KOLUM.
HALA OYNUYOR.
TAKİP ET BU YOL GÜVENLİ.
KANUNLARA KARŞI GELİYORSUN GÖTÜRÜRLER MERKEZE ONA GÖRE.
DRUUNA KENDİNE DİKKAT ET HER AN HERŞEY OLABİLİR.
HADİ FAZLA GEÇ KALMADAN ADALETİN GÜÇLÜ
BEKLİYORSUN GELSENE.

DUUR.
ASLINDA SENDEN KORKUYOR DRUUNA BUNU KULLANABİLİRSİN.
HEY DRUUNA NAAPIYORSUN SEN.
OLAMAZ HAYIR...
CEZANI ÇEKECEKSİN SEN ...
İŞTE TAPTIĞINIZ ADAMI GÖRÜYORSUNUZ DİİL Mİ.
VAY BE.
HAYIIR.
NAAPIYORSUN GELSENE KIZ.
İYİ BİR BANYO YAPMAN LAZIM.
GELİYOR MUSUN?
YARDIM ETTE BURDAN ÇIKAYIM BİR AN ÖNCE.
KAHRETSİN.
HAYDİ.

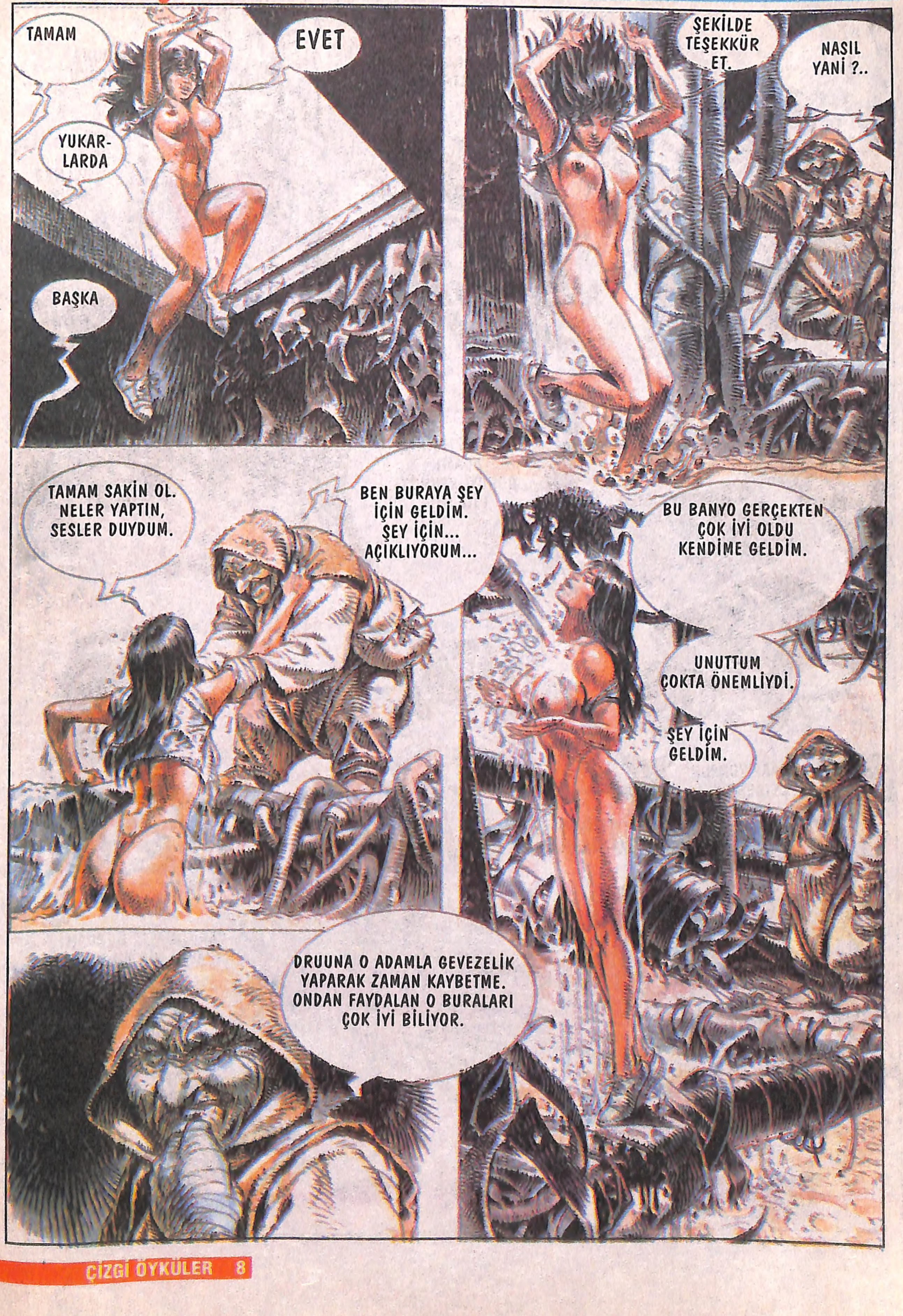
TAMAM
EVET
YUKAR-LARDA
BAŞKA
ŞEKİLDE TEŞEKKÜR ET.
NASIL YANİ ?..
TAMAM SAKİN OL. NELER YAPTIN, SESLER DUYDUM.
BEN BURAYA ŞEY İÇİN GELDİM. ŞEY İÇİN... AÇIKLIYORUM...
BU BANYO GERÇEKTEN ÇOK İYİ OLDU KENDİME GELDİM.
UNUTTUM ÇOKTA ÖNEMLİYDİ.
ŞEY İÇİN GELDİM.
DRUUNA O ADAMLA GEVEZELİK YAPARAK ZAMAN KAYBETME. ONDAN FAYDALAN O BURALARI ÇOK İYİ BİLİYOR.

NEDEN BURDA OLDUĞUNU BİLİYORUM BANA YARDIM EDECEKSİN.
TAMAM ŞİMDİ HATIRLADIM SENLE BİR TUR ATACAĞIZ.
FAZLA ZAMAN YOK. ONUN NERDE OLDUĞUNU BİLİYORUM.
BURALAR ÇOK TEHLİKELİ YAMACIMDAN AYRILMA SAKIN.
ŞİMDİ YER ALTINDAKİ SİTEDEYİZ DİİL Mİ?
KORKMA BUNLAR BİR AİLE ZARARSIZDIR.
EVET YARATIKLAR VARDIR DİKKAT ET.
HEY NE İSTİYORSUNUZ?
YİYECEK İSTİYORUM SEN YİYECEKSİN.

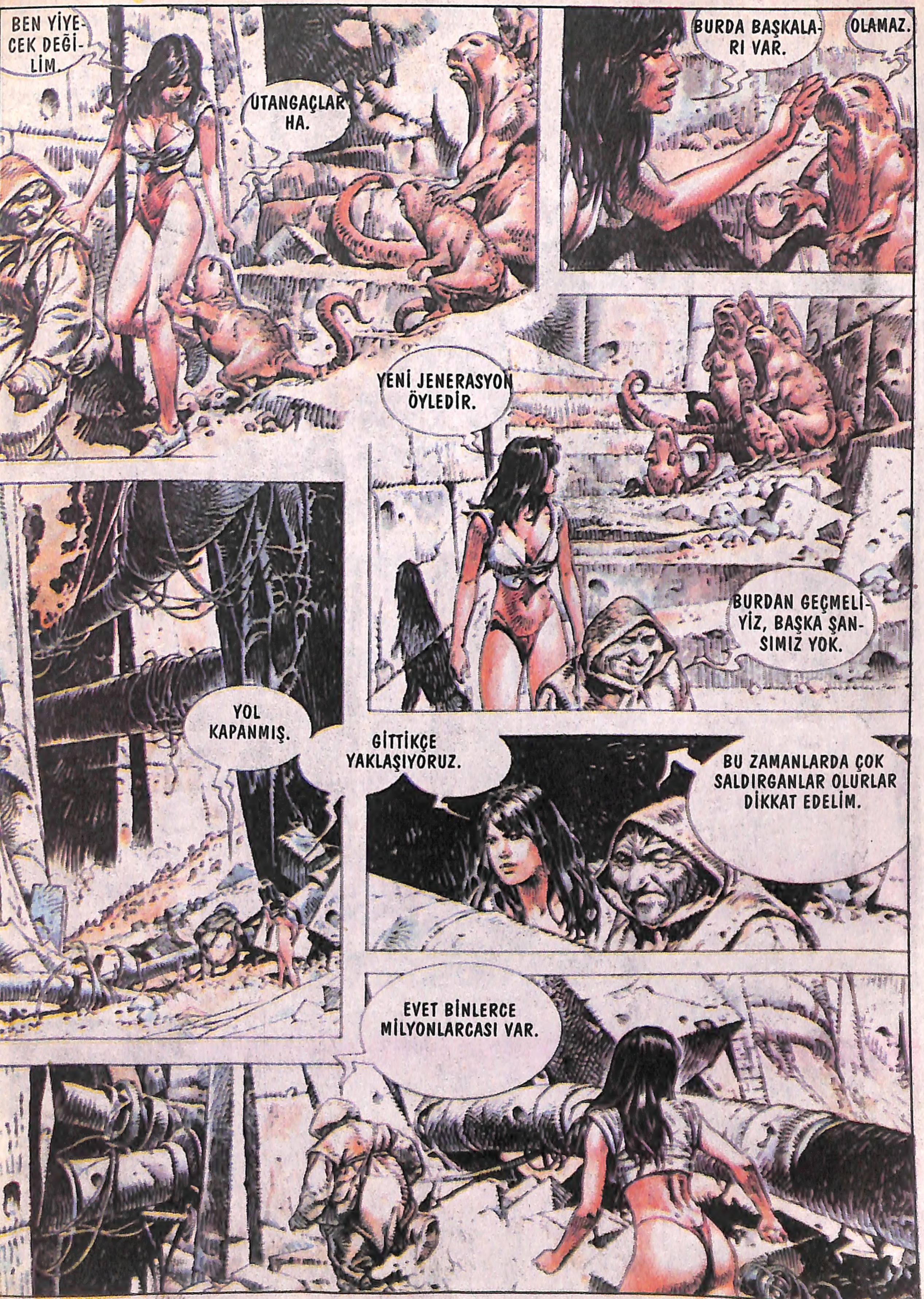
BEN YİYECEK DEĞİLİM.
UTANGAÇLAR HA.
BURDA BAŞKALARI VAR.
OLAMAZ.
YENİ JENERASYON ÖYLEDİR.
BURDAN GEÇMELİYİZ, BAŞKA ŞANSIMIZ YOK.
YOL KAPANMIŞ.
GİTTİKÇE YAKLAŞIYORUZ.
BU ZAMANLARDA ÇOK SALDIRGANLAR OLURLAR DİKKAT EDELİM.
EVET BİNLERCE MİLYONLARCASI VAR.

AAUUUHH...
KORKUYORUM.
GEÇECEĞİZ DİKKAT ET.
DRUUNA.
BU ŞEY KAYGAN.
DRUUNA.
DİKKAT ET DRUUNA ÇOK TEHLİKELİ BİR YER, AŞAĞI BAKMA.
BENİ ÇAĞIRIYORLAR YARDIMIMA İHTİYAÇLARI VAR.
NEDEN DURDUN GELSENE.
BIRAK BENİ BIRAK ORAYA GİTMELİYİM.
DUR MANYAK MISIN.

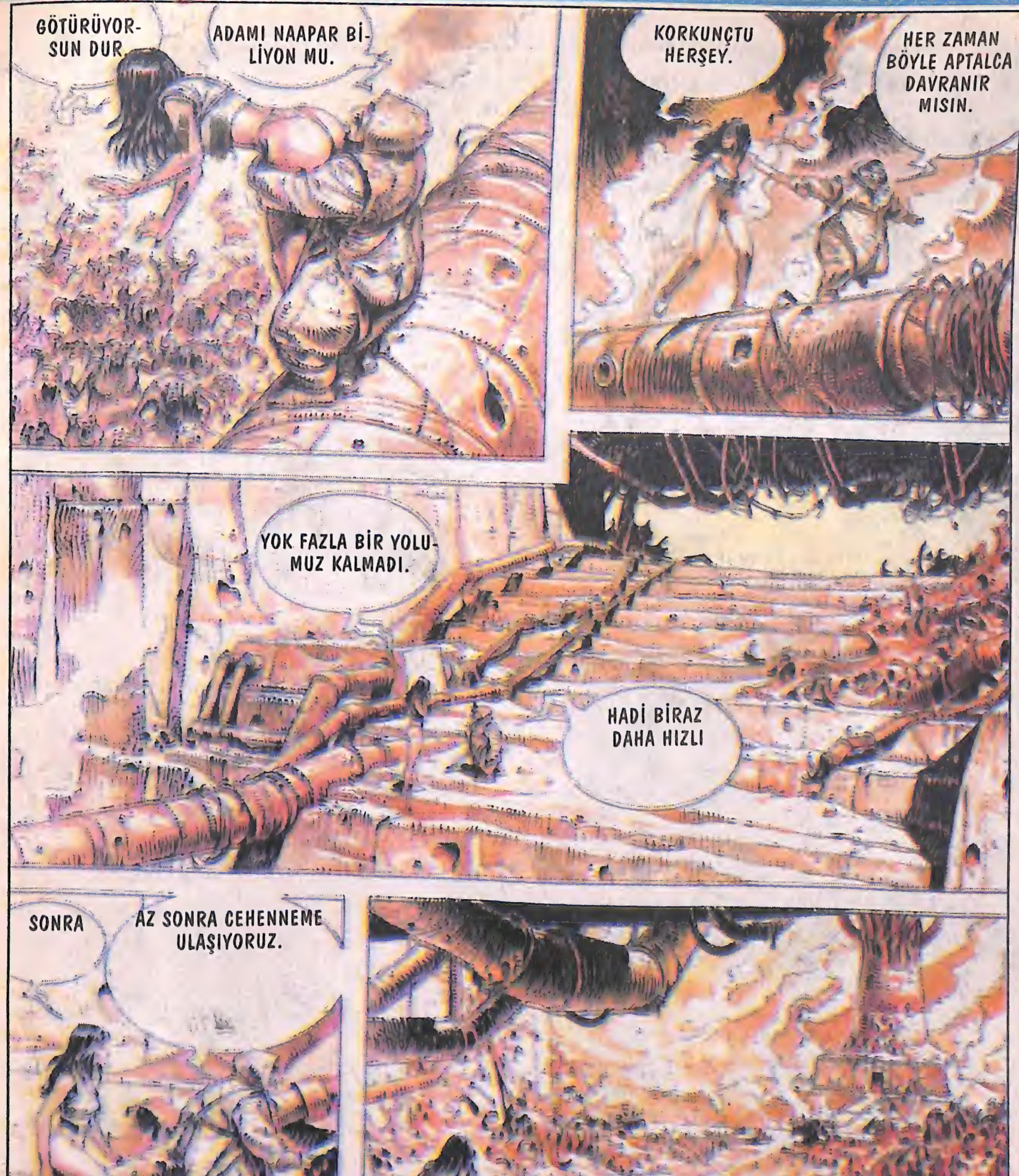

DEVAMI HAFTAYA...

Ne Ekersen

EEE KAÇ ÇOCUK OLDU.
BUNLA 6 ETTİ.
3'Ü KIZ 3'Ü ERKEK BİRİ DE YOLDA.
TOHUM SAĞLAM.
BİR SÜRE SONRA.
SORUN NE?
NASIL SÖYLESEM.
BİZE AÇILABİLİRSİN.
KARIM HAMİLE SANIRIM.
YEDİNCİYE Mİ?
BUNA SEVİNMELİSİN.
SEVİNCEMDE NASIL ANLATSAM.
SÖYLE.
KARIM 1 AY SONRA DOĞRUYUOR YANİ 8 AYLIK HAMİLE.
AMA BEN 8 AY ÖNCE İŞ İÇİN ÜÇ AY ŞEHİR DIŞINDA KALMIŞTIM.
YANİ ANLIYORSUNUZ DİİL Mİ.
EVET AMA.
BELKİDE ERKEN DOĞUMDUR HA, 6 AYLIKKEN DOĞURUYORDUR DİİL Mİ?

Deprem

SELAM
ZAMANIN VAR MI?
BİRŞEY SORACAKTIM.
SÖYLE.
DEPREM YAPMAMA İZİN VAR MI.
?
TABİİ NE DEMEK.
HANİ DEPREM.
HİSSETMEDİN Mİ.
ÇUBUĞA O KADAR DA PARA VERMİŞTİK, İŞE YARAMADI.

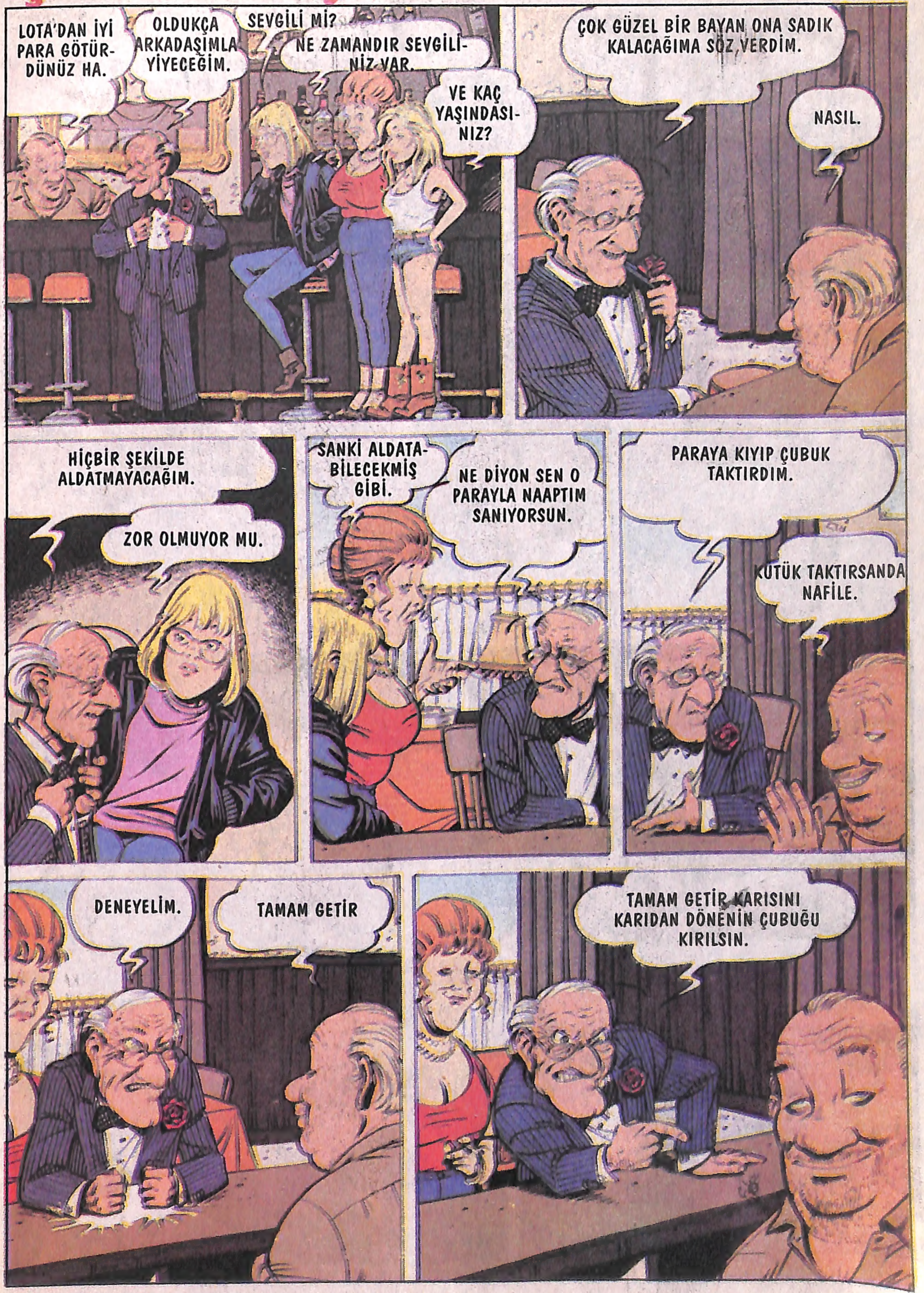
LOTA'DAN İYİ PARA GÖTÜRDÜNÜZ HA.
OLDUKÇA ARKADAŞIMLA YİYECEĞİM.
SEVGİLİ Mİ?
NE ZAMANDIR SEVGİLİNİZ VAR.
VE KAÇ YAŞINDASINIZ?
ÇOK GÜZEL BİR BAYAN ONA SADIK KALACAĞIMA SÖZ VERDİM.
NASIL.
HİÇBİR ŞEKİLDE ALDATMAYACAĞIM.
ZOR OLMUYOR MU.
SANKİ ALDATABİLECEKMİŞ GİBİ.
NE DİYON SEN O PARAYLA NAAPTIM SANIYORSUN.
PARAYA KIYIP ÇUBUK TAKTIRDIM.
KÜTÜK TAKTIRSANDA NAFİLE.
DENEYELİM.
TAMAM GETİR
TAMAM GETİR KARISINI KARIDAN DÖNENİN ÇUBUĞU KIRILSIN.

Gez, göz Arpacık